

La Péniche Opéra
Saison 2001/2002

André-Modeste Grétry
ZEMIRE et AZOR

L'art de jouer à la Belle et la Bête chez Madame du Barry

DÉCOR

DÉCORS

4 bacs 1m x 0.4 m
4 bacs 0.4 m x 0.4 m
8 pilastres 0.3 m x 2 m
8 panneaux 1m x 2m
2 frises 0.3 m x 2m
2 ensembles ½ baie 1m x 2m
4 supports de treille

1 Castelet
1 Fontaine en Pierre
2 marches simples
2 marches doubles

X MARK 7-1-2002

Toot est
à l'échelle
1 = 10
cm cm

Cristina

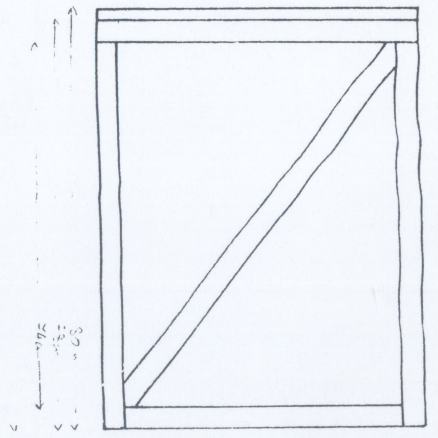
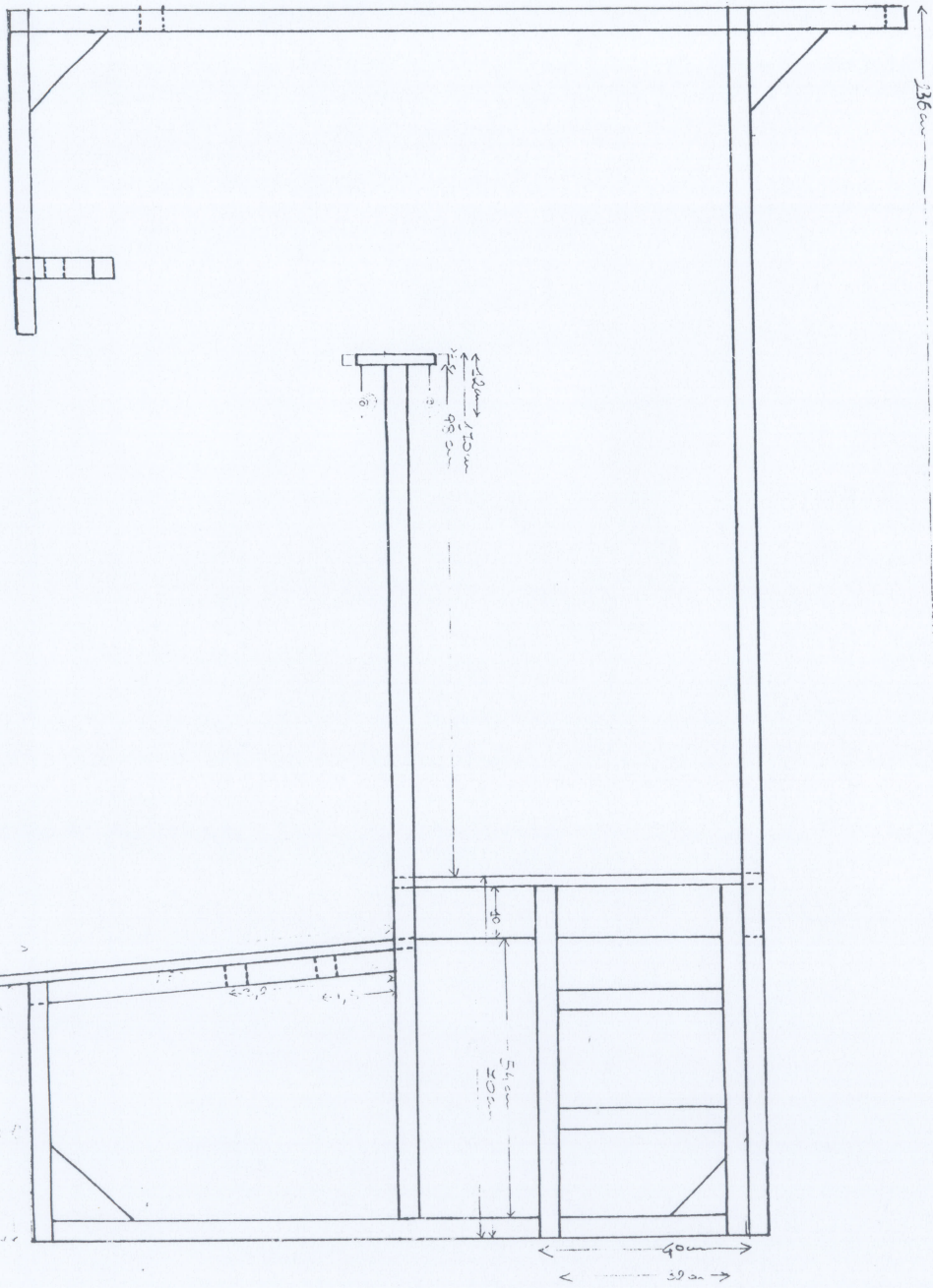

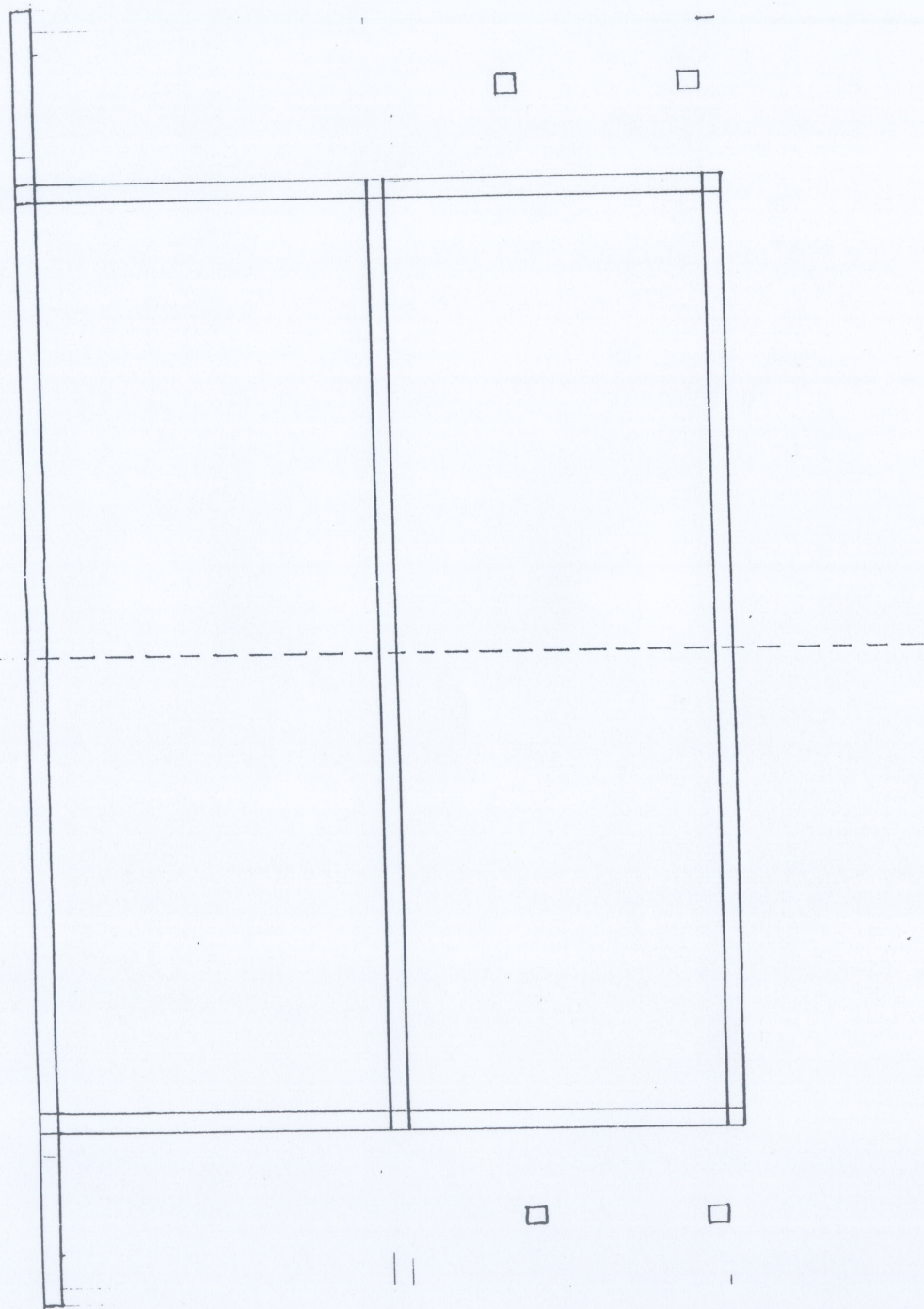

||

geom = 1 m

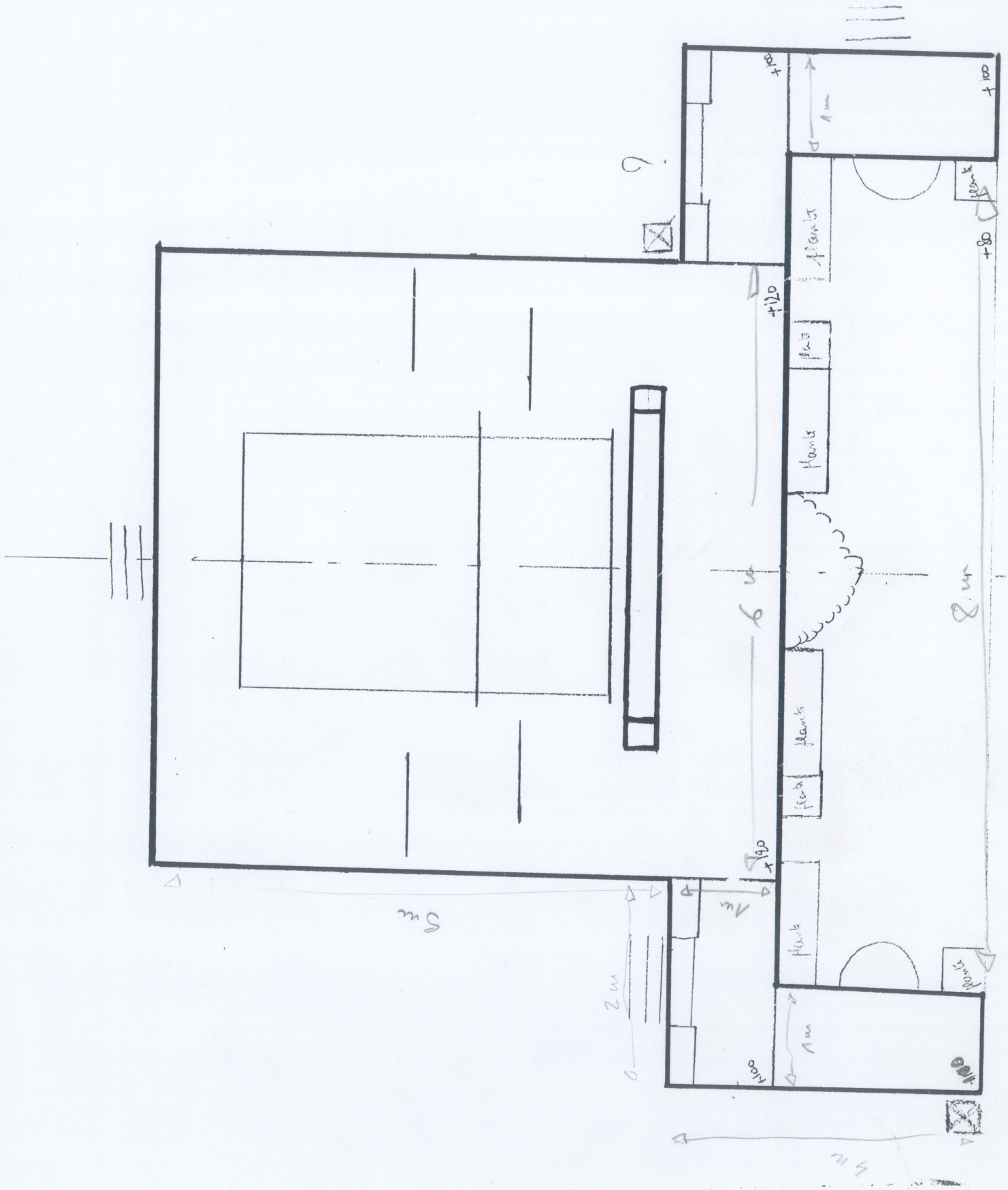

g_{max} = 1.00

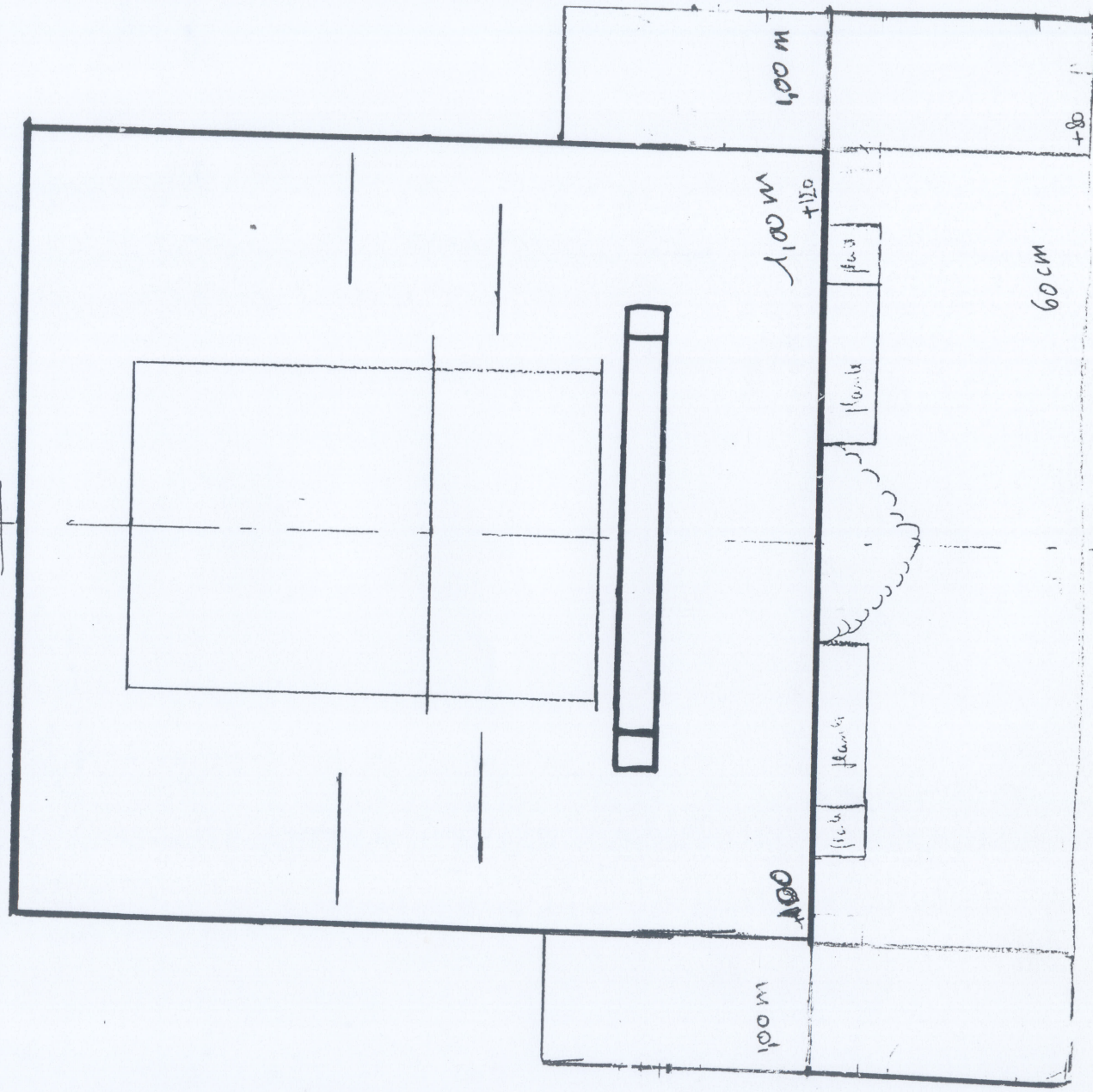

60cm

+80

1.00 m

1.00 m
+1.10

1.80

1.00 m

1.10

1.80

1.10

1.80

Avec les pilastres

faire 2 modules pour rehausser partique ~~et~~ pour la tournée

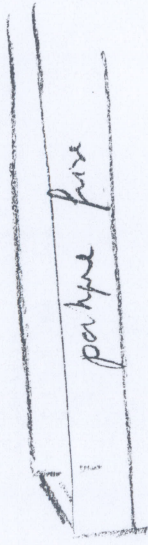

8 fois 38 x 56,6

8 fois 38 x 21,4

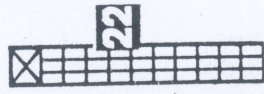
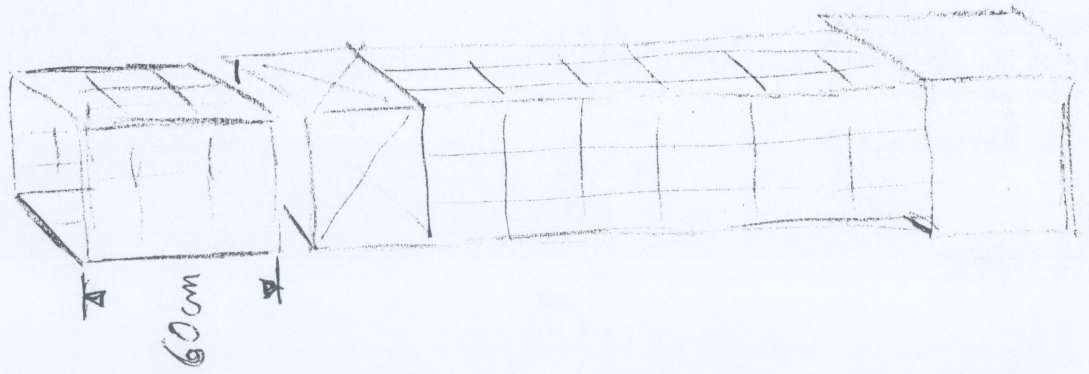

Pilastre
H 2,00 x L 0,30 m

12

pour les
 2 baies
 de 2,00 m
 de large
 et de 2,00 m
 de haut

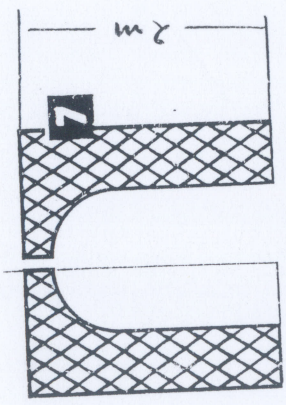

Demi-baie gauche
 + Demi-baie droite
 H 2,00 m x L 2,00 m

(2)

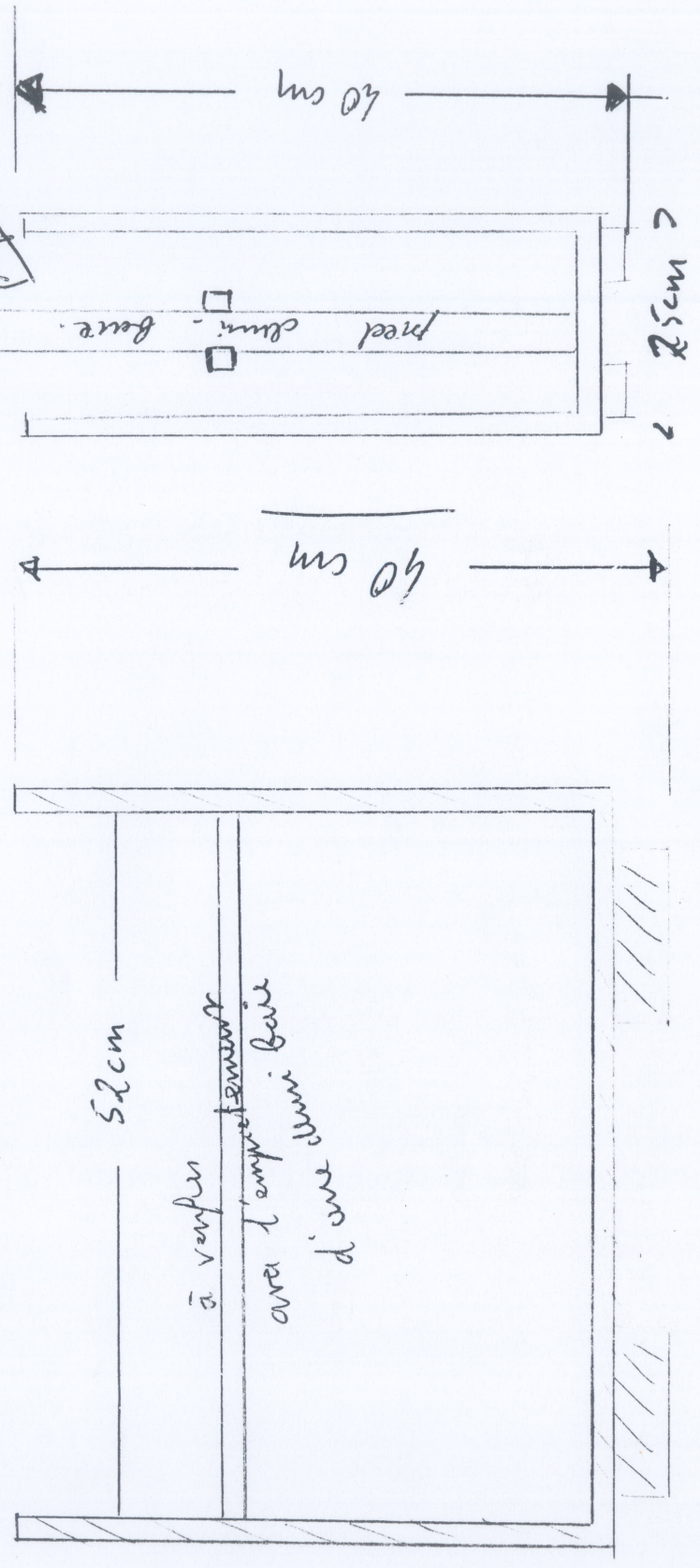
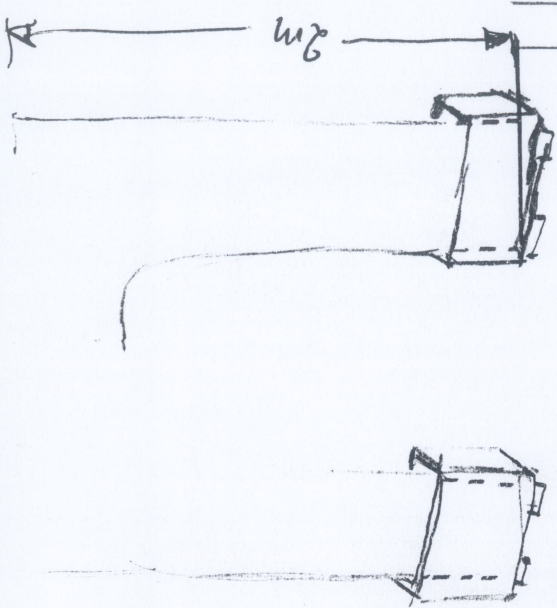

Face

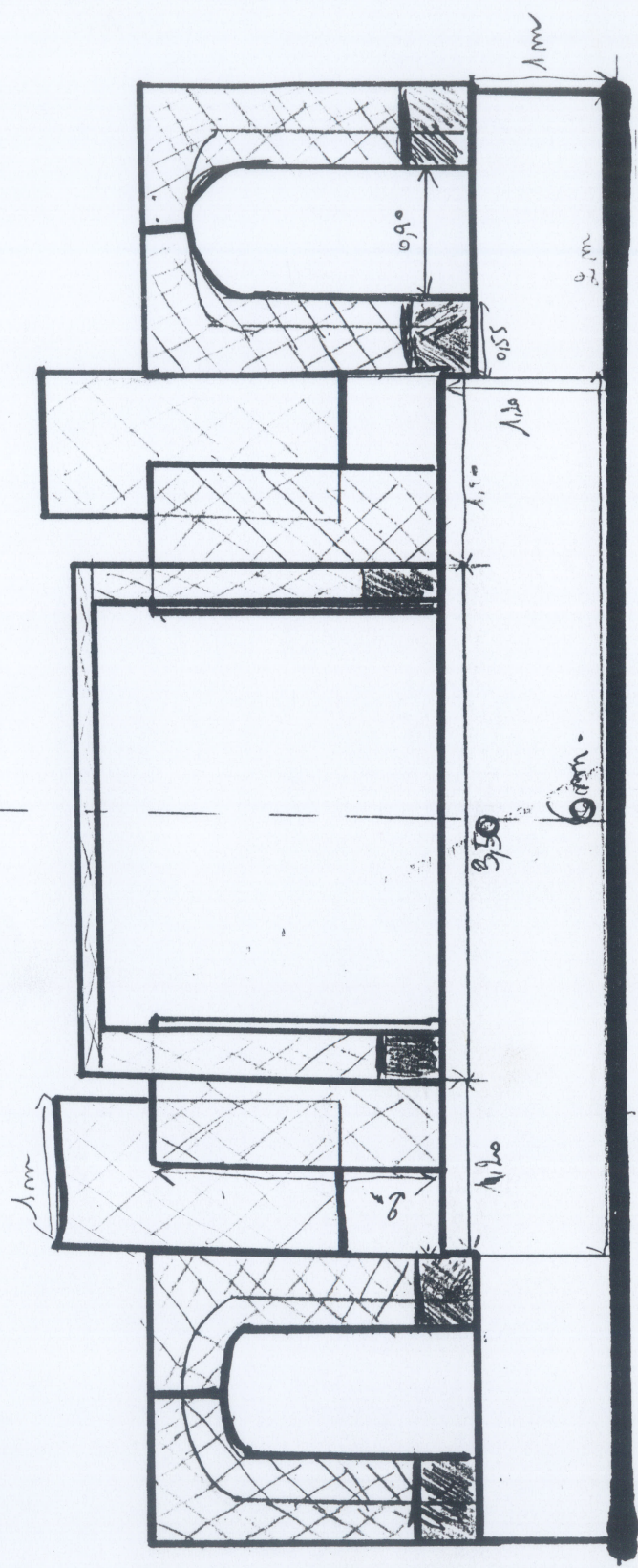

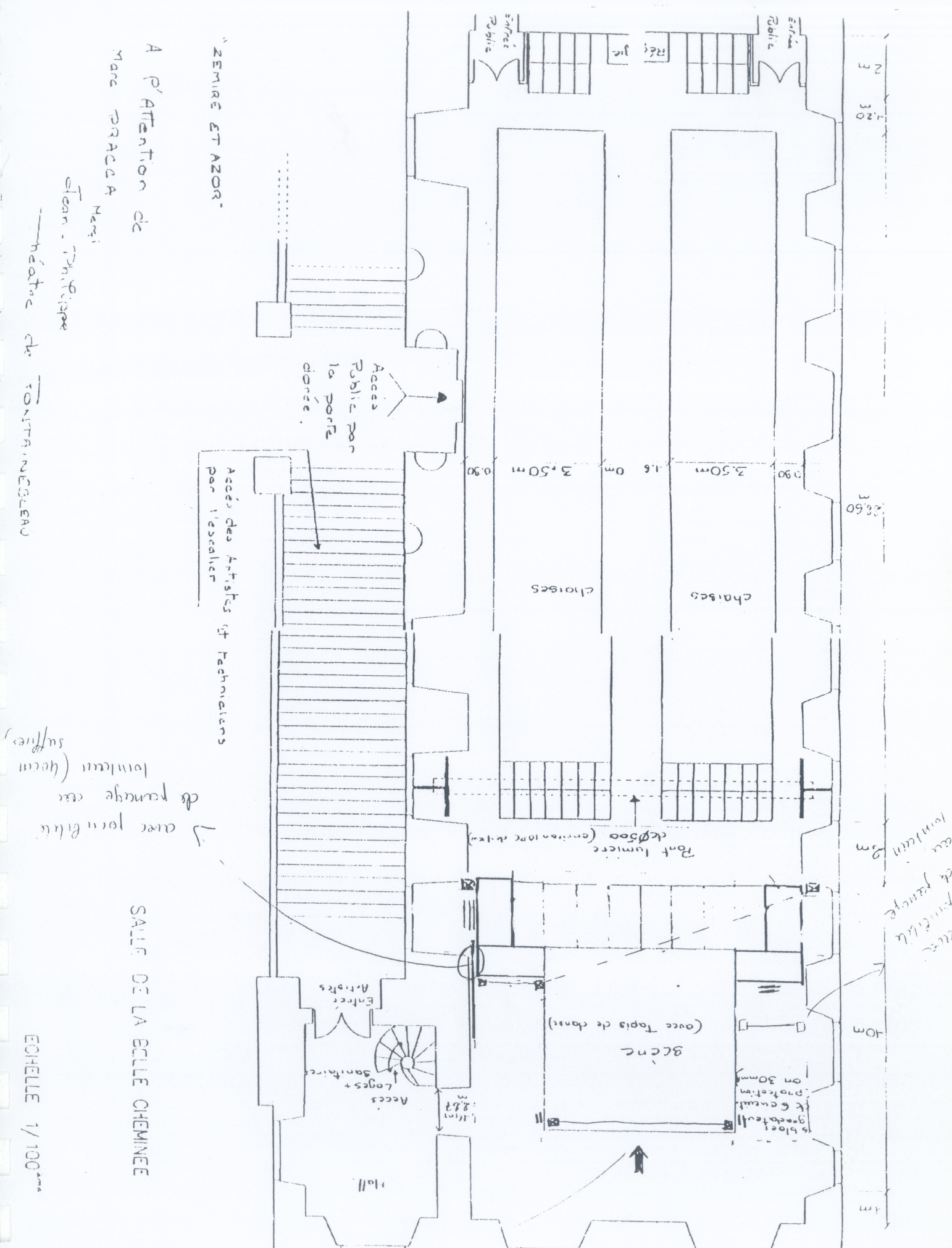

A l'Attention de
 M^{me} TRACCA
 Henri
 Jean - Philippe
 Théâtre de CONTAMINEUSEAU

"ZEMIRE ET AZOR"

Accès des Artistes et Techniciens
 par l'escalier

Accès Public par
 la porte
 donnée.

avec possibilité
 de passage ces
 tableaux (avec
 souffles)

SALLE DE LA BELLE CHEMINÉE

ECHELLE 1/100^{ème}

Elever la structure
 de 1.50m

avec
 possibilité
 de passage
 au
 tableau

LISTE DES MATÉRIAUX BOTANIQUES

10 capillaires en 2 litres (hauteur 30/40)
4 cytises en 10 litres (hauteur 60/80)
4 pittosposum tervipotium variegatum (hauteur 60)
4 pittosposum tervipotium sandersii (hauteur 20/30)
2 buis panachés (hauteur 40/60)
2 rosiers grimpants (hauteur 120/140)
2 lierres (hauteur 300/350)
divers petits pots

14 lierre artificiels

l'ensemble peut être complété par du lierre ramassé par nos soins.

Plan de Salle

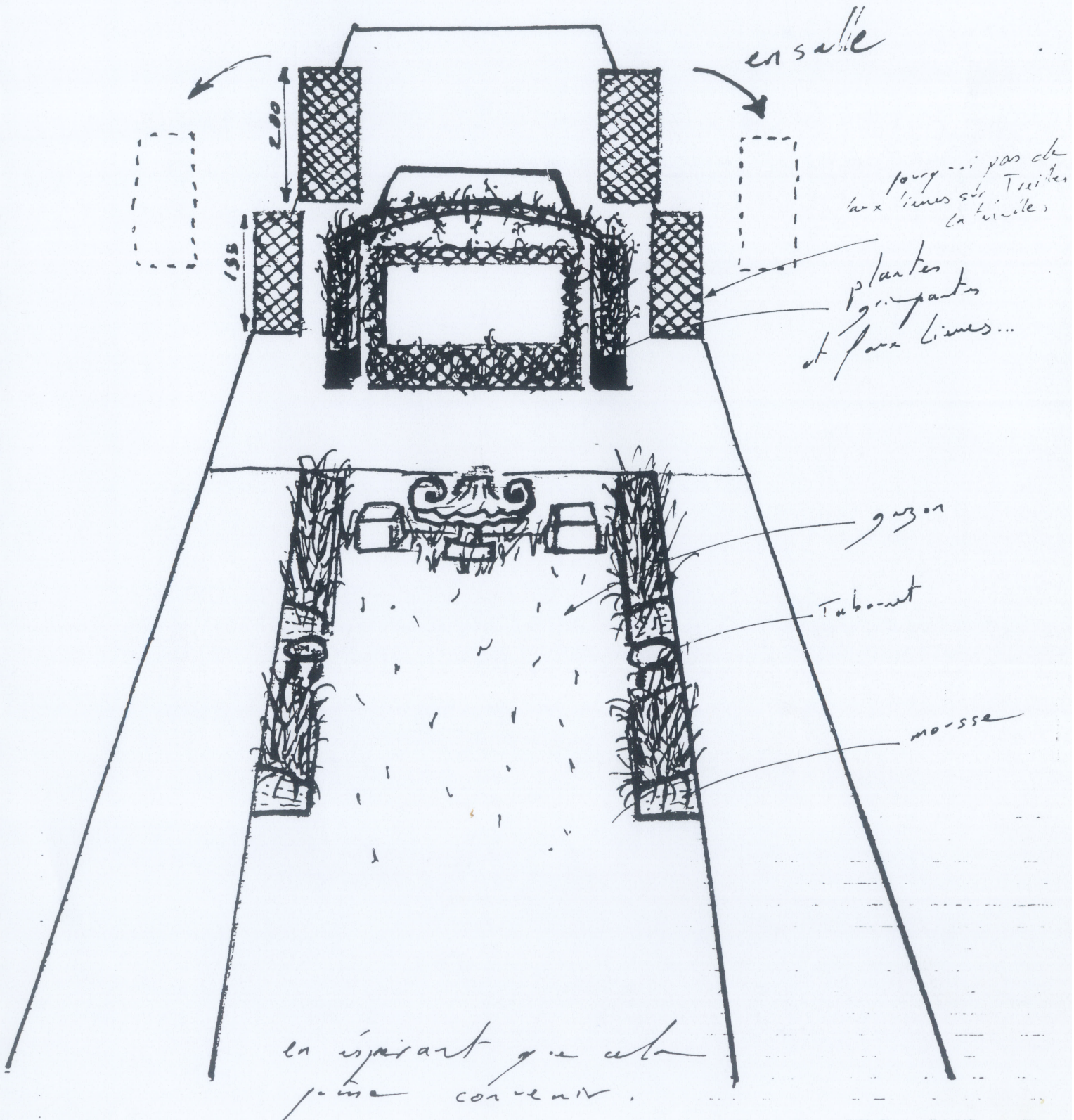

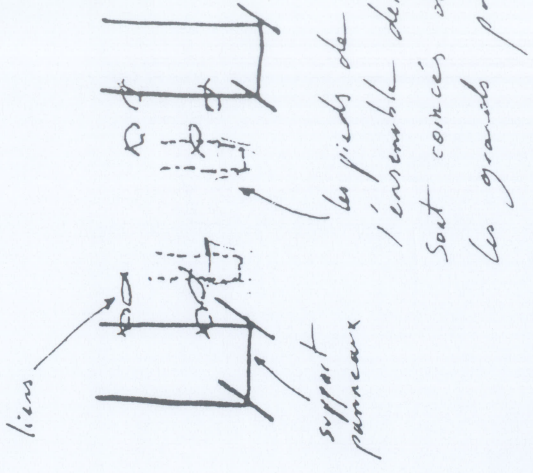

chant d'oy Fe

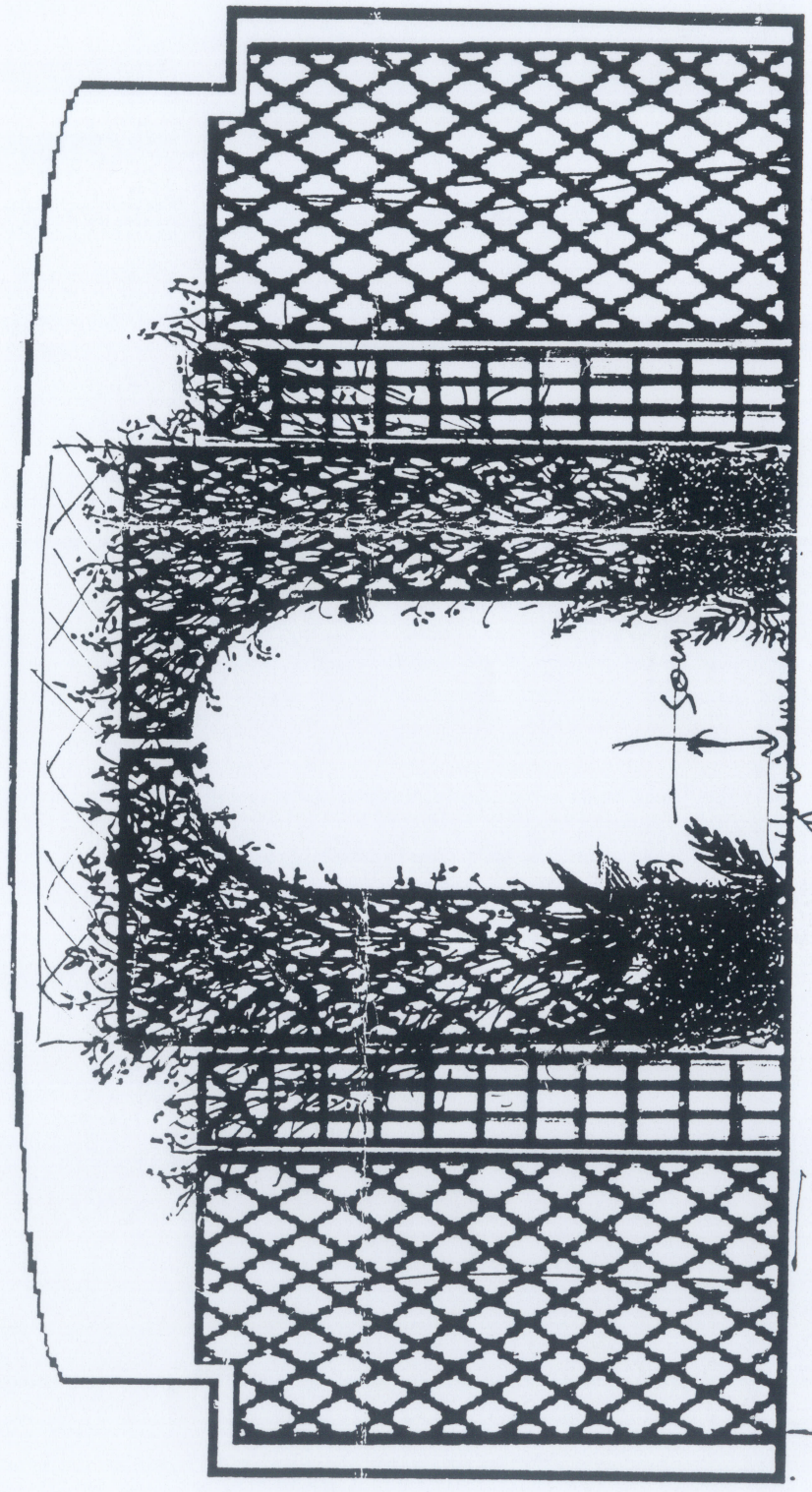

90

50

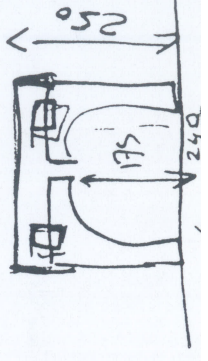

Zéanne et Azor

- autour des bacs sont déposés les asparagus et les fougères.
- le pied de la fontaine se couvre des fleurs de saisons apportées par la mairie de Paris
- les quatre carriers tige-bolles sont placés de part et d'autre de la table d'entrée.

- cytise : feuillage vert glauque et fleurs jaunes (≈ 80 cm.)

- pitthosporum tenuifolium saundersii : feuillage argenté brillant (≈ 40 cm.)

- pitthosporum tenuifolium variegatum : feuillage vert-argenté (≈ 60 cm.)

- buis doré : feuillage jaune doré (≈ 50 cm.)

- capillare : feuillage vert brillant. (≈ 35 cm.)

AVANT

ARRIERE

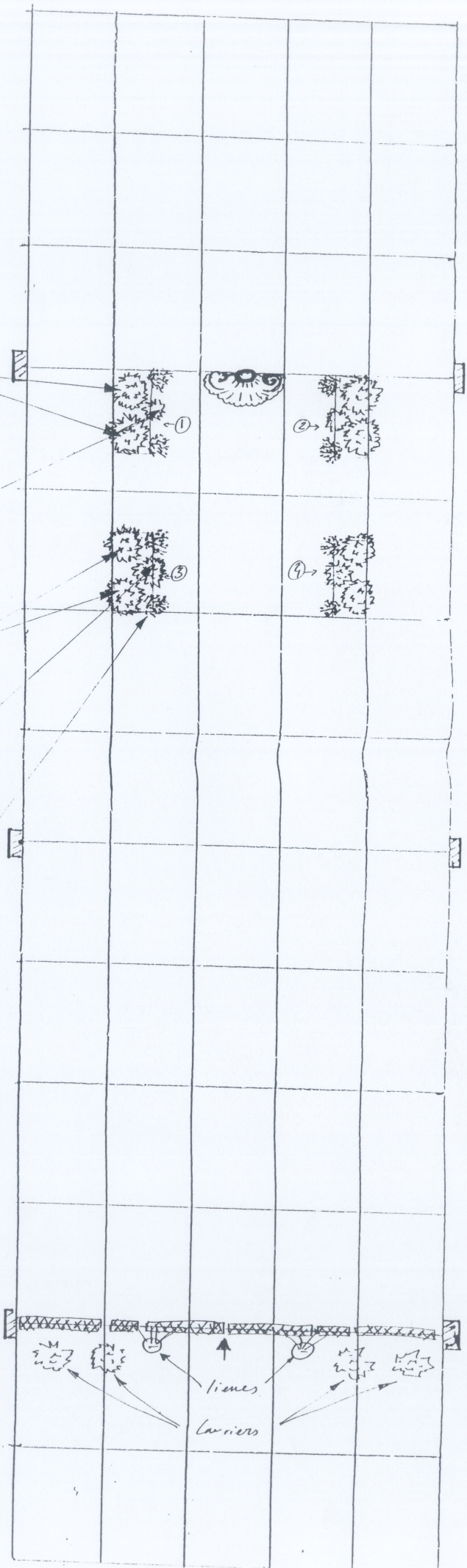

clint JUBIN